Reinigkeit

Kennort:	Darmstadt-Land
Kennummer:	A 00013.
Gültig bis	31. Januar 1944
Name	Wolff geb. Wolf
Vornamen	Wilhelm Peter
Geburtstag	24. Dezember 1868
Geburtsort	Griesheim bei Darmstadt
Beruf	–
Unveränderliche Kennzeichen	keine
Veränderliche Kennzeichen	keine
Bemerkungen:	keine.

A 104 (8.38)

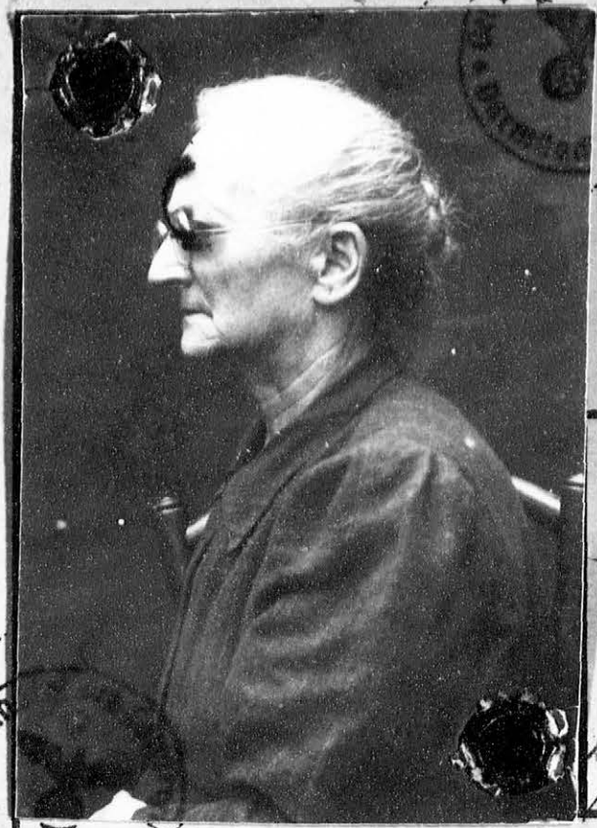

Rechter Zeigefinger

~~Linker Zeigefinger~~

Wilhelm Peter Wolff
(Unterschrift des Kennkarteninhabers)

Darmstadt, den 14. Feb. 1939 19

Der Landrat:

(Ausstellende Behörde)

(Unterschrift des ausfertigenden Beamten)

Der Landrat des Landkreises Darmstadt
Dienstsiegel